KUZUU

ROTARY CLUB NEWS

例会日　毎週火曜日
例会場　足利銀行葛生支店
栃木県佐野市葛生東
1-12-11
☎0283(85)4451

2007～2008RI 会長ﾃｰﾏ	「夢をかたちに」　李　東　建
葛生 RC 会長ﾃｰﾏ	「なにかを始めよう」　中　田　秀　昭

副会長 新田　実　　幹事 奥澤松利　　副幹事 須藤功一

2008～2009 第 2317 回 20.8.19　例会場　於：足利銀行葛生支店　PM 12：30～

葛生RC ﾎｰﾑﾍﾟｰｼﾞｱﾄﾞﾚｽ http://www1.ocn.ne.jp/~kuzuu-rc/ ﾒｰﾙｱﾄﾞﾚｽ kuzuu-rc@luck.ocn.ne.jp

お客様紹介

青藍泰斗高等学校　家富先生他　インターアクトクラブのみなさん

会長挨拶

8 月 7 日開催された第 12 回インターアクト年次大会にあたり、青藍泰斗高等学校関係者の皆様、大変ご苦労様でした。また、会員の皆様にも多くの参加を頂き成功裡に終わることができ大変有難うございました。いよいよ 8 月 26 日にはガバナー公式訪問例会がございますので併せて宜しくお願い申し上げます。

さて、現在北京オリンピック真最中、お盆休みにはテレビに釘付けとなった方も多かったと思います。古代オリンピックゆかりの地であるアテネにおいて第 1 回近代オリンピックが開催されたのは 1896 年でした。その後、世界大戦による中止やボイコット等に見舞われながらも 1 世紀余りの歴史を刻んでまいりました。

大会の規模も毎回拡大してきております。第 1 回アテネ大会は、14 カ国から男子選手のみ 280 名の参加でしたが、今回の北京オリンピックでは 204 カ国から男女約 1 万人を超える選手が参加しております。

日本の金メダル獲得数は、18 日現在 8 個、オリンピック通算 130 個となりアメリカ合衆国 997 個の約 8 分の 1 です。日本人の競技別獲得金メダル数上位 5 位を述べますと、柔道 35 個、体操 28 個、レスリング 24 個、水泳 20 個、陸上 7 個となり、国別通算金メダル獲得数は第 11 位となります。

24 日までの残り 6 日間、より一層の日本選手の御健闘を祈念いたします。

会員表彰

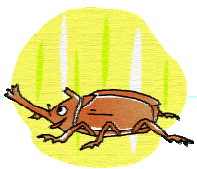

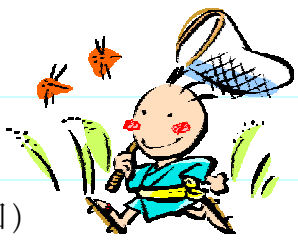

誕生祝	永井会員
米山記念奨学会 マルチプル感謝状	野部会員(7 回)、相子会員(4 回)、福島会員(4 回) 酒庭会員(3 回)、小林会員(3 回) 八下田会員、須藤会員、奥澤会員、谷会員、関口(文)会員(各 1 回)

会　長　報　告

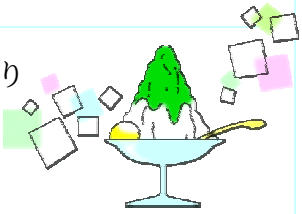

1．　新世代プロジェクト　インターアクトクラブ月江寛智委員長より
　　インターアクト年次大会開催への御礼とタイ・バンコク研修の
　　支援の御礼が届きました。
2．　8 月 23 日（土）正午、葛生原人まつり式典に出席します。

幹　事　報　告

1．　葛生 RC の定款変更の件
2．　8 月 20 日、アメリカからの留学生が来日予定
3．　ガバナー公式訪問例会開催の件…8 月 26 日 12：30～14：30　葛生あくとトプラザ
4．　来年度の 1 年交換留学生募集の件

青藍泰斗高等学校インターアクトクラブ挨拶

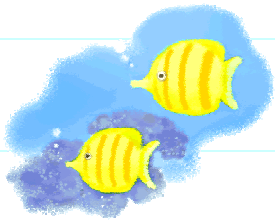

1．　家富教諭（インターアクトクラブ顧問）挨拶

大変お世話になっております。去る 8 月 7 日、本校においてインターアクト年次大会が盛大に行われました。来賓、RC メンバーの皆様、各インターアクトクラブの皆様の約 200 名の参加により無事終了できました。私は、これまで他校の年次大会に 5 回参加させて頂きましたが、今回は大会のテーマである「いろいろなつながり」に多く係われることができました。午前中、「世界がもし 100 人の村だったら」の著者である池田佳代子氏の講演会を担当、午後はインターアクトメンバーの交流を図り、非常に内容の濃い有意義な大会でありました。葛生 RC の皆様方には大変感謝申し上げます。

2．　呂比須会長（青藍泰斗高等学校インターアクトクラブ）
タイ・バンコク研修報告

7 月 24 日から 28 日、土方先生と「タイ・バンコク研修」に参加してきました。目的はタイの人達との国際交流と車イスの空輸ボランティアです。
初日、二日目は、障害児財団へ 20 台、高齢者福祉施設へ 6 台、それぞれ車イスを届けて参りました。子供たちやお年寄りの皆様は大変喜んでいただき、とても嬉しかったです。
二日目の午後、タイの学生たちとお互いの国の学校や文化について話し合い、十分にコミュニケーションを図ることができました。
三日目、四日目は観光をし、タイの文化に触れてきました。地震がないことからレンガで組み合わせた寺院が多いことに驚きました。象にも乗ることができました。
大変貴重な体験ができたのも、年次大会のテーマである「いろいろなつながり」があってこそです。葛生 RC の皆様には大変感謝しております。有難うございました。

第 1 回クラブフォーラム

【会員増強委員会】　関口泰一郎委員長

会員増強委員会は、委員長に私、副委員長に馬場会員、委員に吉澤慎太郎会員となります。活動方針として、8 月は会員増強月間です。本年度の目標は会員 2 名の増員です。しかし、全国的に会員が減少、特に 2550 地区▲14 名、第 9 グループ▲8 名の状況のなか、会員増員は大変厳しいことであると思います。本年度は、メンバーを辞めさせないクラブを目指すとともに、尚且つ増員を図っていくことを目標とします。狭い地域での活動であることから、逆に当クラブの知名度を向上させ、入会しやすいクラブにし、会員全員が増強委員であるという気持で協力お願いしたいと思います。

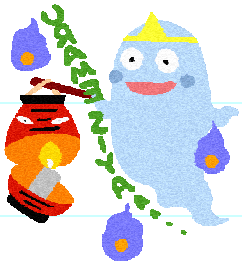

各　委　員　会　報　告

【新世代委員会】　長島徹委員長

8 月 7 日のインターアクト年次大会において大変お世話になりました。

福島副委員長(代理)

出席状況報告

【一言メッセージ】

「白石孝先生　慶應義塾大学名誉教授」…NHK ラジオ深夜便「心の時代」より

・江戸の商人が使ってきた『あいすみません』は「有難う」と「ごめんなさい」の中間の言葉です。近頃は、そういう気持ちがだんだん世の中から消えてきたような気がします。

本日の出席	会員数	義務出席者数	欠席数	事前メーク	出席率
	39 名	30 名	3 名	0 名	92.3%
本日の欠席者	飯塚　丹波　坪内会員				
前回の出席(修正)	前例会日	欠席数	事前メーク	修正出席率	
	8/7	0 名	0 名	100%(例会場変更の為)	

欠席の連絡

・アシスタント　関塚　TEL　８４－１０３２（サムディー）

・例会場（当日連絡の場合）　TEL　８５－４４５１

ニコニコＢＯＸ報告

酒　庭　委　員　長

中田秀昭君	青藍泰斗高等学校インターアクトのみなさん　よくいらっしゃいました。昨日のインターアクト年次大会　御苦労様でした。

奥澤松利君	青藍泰斗高等学校インターアクターのみなさんようこそいらっしゃいました。米山功労者表彰をいただきまして、ありがとうございます。
永井成雄君	青藍泰斗高等学校インターアクトクラブの引率、男女生徒が大勢お世話様になります。
	馬齢を重ねて 75 歳になりました。 晩節をどう過ごすか、『それが問題』です。
長島　徹君	インターアクト年次大会多数のご参加いただきましてありがとうございました。 また、本日はインターアクトの皆様ようこそお越し下さいました。
吉澤慎太郎君	インターアクトクラブとの合同例会を祝し！
新田　実君	クラブ奉仕委員会の炉辺会合には多数の皆様の出席を頂きありがとうございました。 奥澤幹事には、「飲みすぎ！」と叱られました。すみません？
福島秀治君	米山記念の表彰をいただいてありがとうございます。
小林祥郎君	第 3 回米山功労者(マルチプル)の表彰を受けましてありがとうございました。
八下田幸三君	第 1 回米山功労者の表彰の栄誉に対しまして。
相子光太郎君	米山功労者をいただいて。
関口文雄君	インターアクトの皆様ようこそ。年次大会ごくろう様でした。
	米山功労者をいただきまして。
岩崎昇一郎君	ＩＡＣ年次大会の盛会おめでとうございます。本日は多勢の皆様と一緒に食事ができました事を記念して！
中川藤外志君	第 12 回インターアクト年次大会が無事成功裡に終えられ、インターアクトのみなさんお疲れ様でした。
谷　和文君	米山功労者をいただきました。ありがとうございます。
須藤功一君	妻の誕生祝いをいただきありがとうございました。 また、米山奨学会より感謝状をいただきありがとうございました。
横塚信也君	青藍泰斗高校インターアクト年次大会の成功と、皆様を歓迎して。
吉澤浅一君	なでしこ JAPAN　残念！銅目指してもひとガンバリ。ドイツも強いが…ついでに星野 JAPAN もガンバレー。
酒庭和一君	青藍泰斗高校インターアクトの皆さんようこそいらっしゃいました。 米山功労者表彰を頂きました。ありがとうございました。

他クラブ例会場案内			
	田沼ＲＣ	木曜日　12:30～	道の駅　どまんなか田沼
	佐野東ＲＣ	水曜日　12:30～	レストラン大津栄
	佐野ＲＣ	月曜日　12:30～	ホテルサンルート佐野
	岩舟ＲＣ	火曜日　12:30～	岩舟会館

会報委員長　飯塚則章　　副委員長　藤井眞治　　委員　中川藤外志